

PLAN DE BORNAGE ET DES BRANCHEMENTS

ECHELLE : 1 / 250

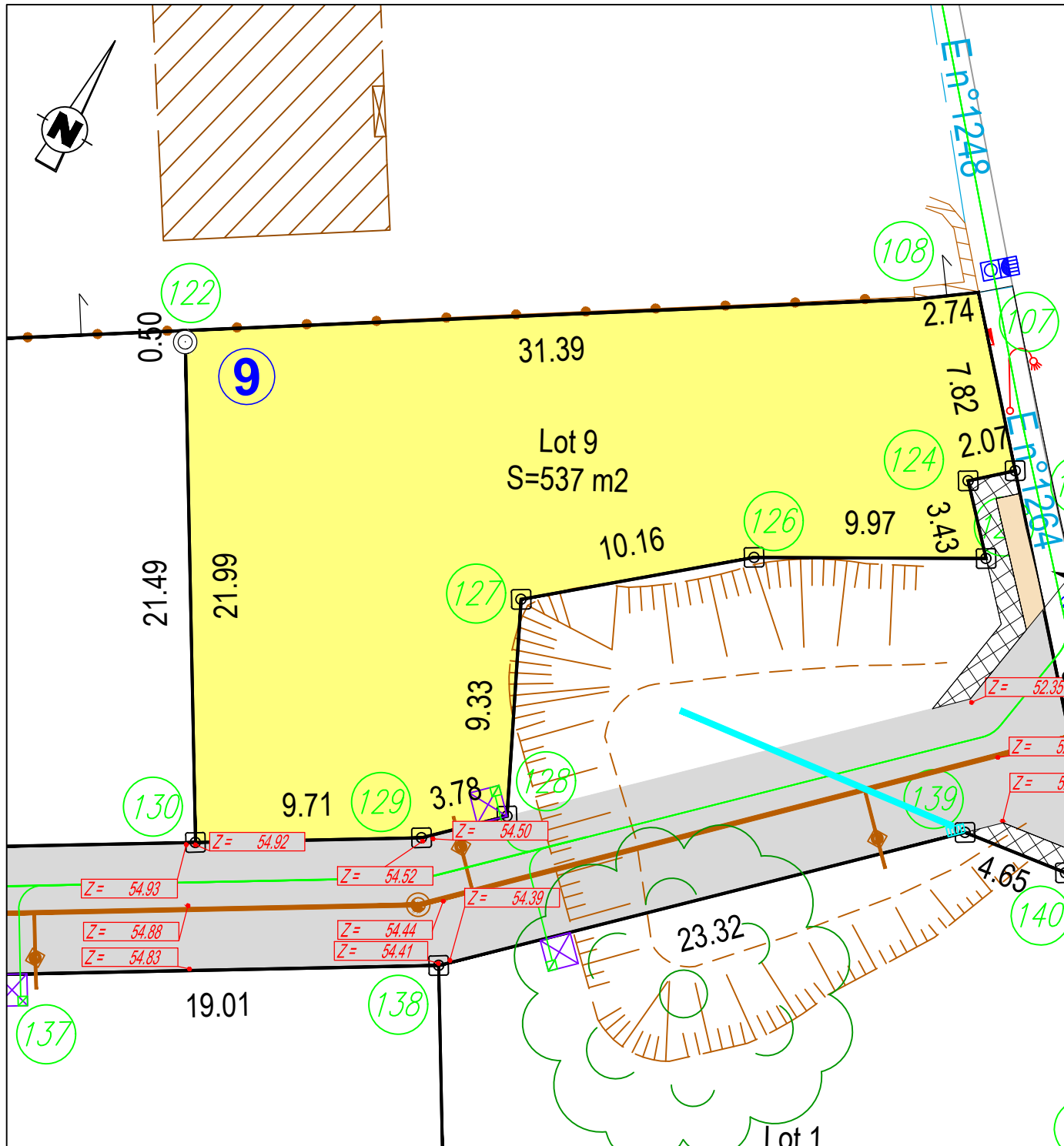

NOTA : L'emplacement des branchements est figuratif et devra être vérifié avant tout projet de construction. L'adaptation de la construction au terrain sera étudiée en tenant compte des différents niveaux après travaux de viabilisation.

LEGENDE

- ⊙ Borne en plastique
- Branchement des eaux usées
- Les eaux pluviales sont traitées à la parcelle, à la charge des acquéreurs
- ⊠ Emplacement réservé aux branchements d'électricité, de Télécommunications et d'eau potable
- Z= 54.41 Altitude projetée de la chaussée finie (enrobé)

SOMMET	X	Y
144	1460726.69	6231224.05
122	1460726.94	6231223.62
130	1460737.86	6231205.11
129	1460746.23	6231210.05
128	1460748.97	6231212.66
127	1460744.93	6231221.07
126	1460752.76	6231227.55
125	1460761.47	6231232.40
124	1460759.16	6231234.93
123	1460760.71	6231236.30
107	1460755.58	6231242.20
108	1460753.35	6231240.60

LOTISSEMENT Résidence du Châtaignier

Lot n°9

Surface : 537 m²

Cadastre: Section E
n°1265p

Surface de Plancher : 300 m²

Servitude particulière : NON

PLAN DE SITUATION

sans échelle

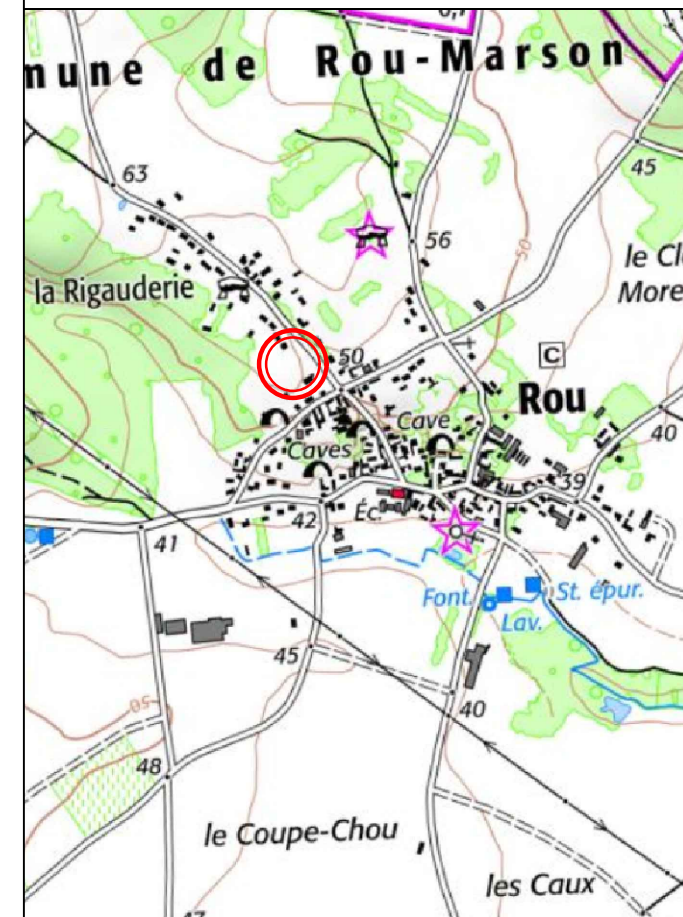

EXTRAIT DU PLAN CADASTRAL

1/2000

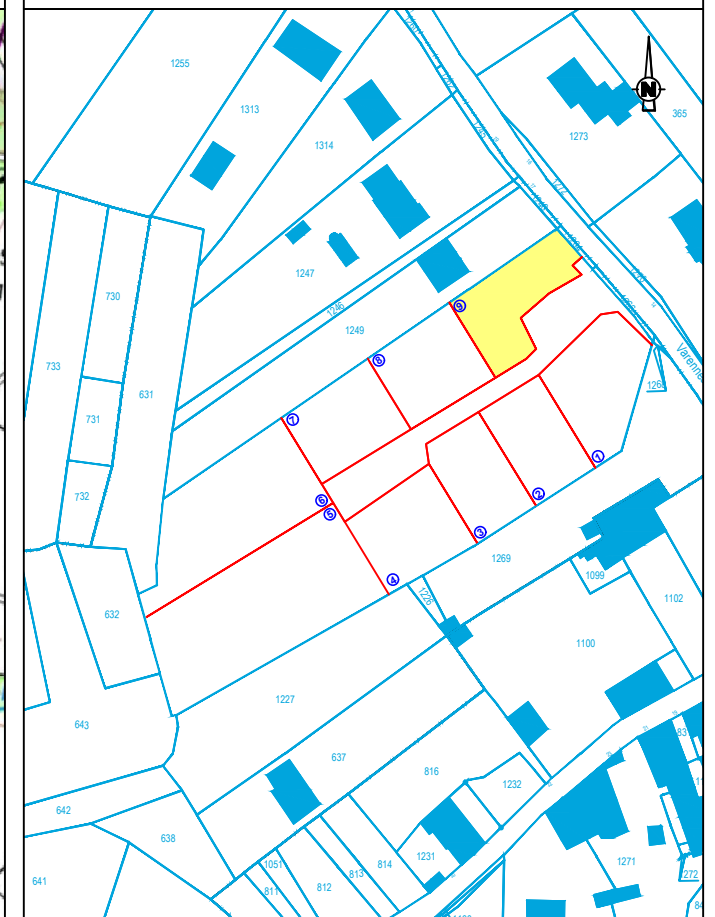

**PLAN DE VENTE
PROVISOIRE**

Réalisé : le 03/03/2023

Dossier : D21394

INITIO
CONSEIL

GÉOMÈTRE EXPERT / INGÉNIEUR VRD
IMMOBILIER / EXPERTISE FONCIÈRE

12 allée Joseph Touchais - BP 50075
Doué en Fontaine
49700 DOUE EN ANJOU
contact@initio-conseil.fr