

PLAN DE BORNAGE ET DES BRANCHEMENTS

ECHELLE : 1 / 250

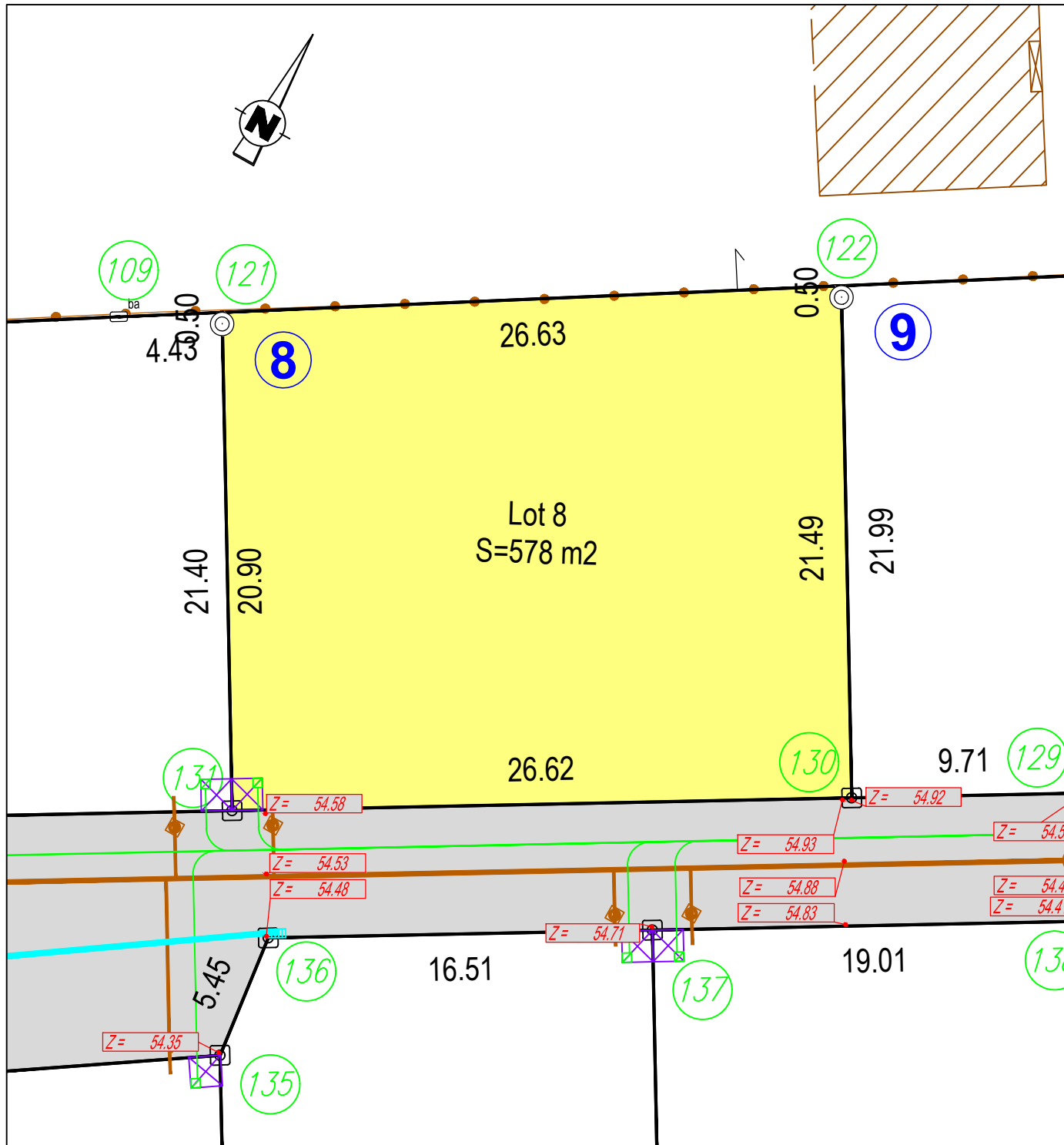

NOTA : L'emplacement des branchements est figuratif et devra être vérifié avant tout projet de construction. L'adaptation de la construction au terrain sera étudiée en tenant compte des différents niveaux après travaux de viabilisation.

LEGENDE

- ⊙ Borne en plastique
- Branchement des eaux usées
- Les eaux pluviales sont traitées à la parcelle, à la charge des acquéreurs
- ⊠ Emplacement réservé aux branchements d'électricité, de Télécommunications et d'eau potable
- Z= 54.41 Altitude projetée de la chaussée finie (enrobé)

SOMMET	X	Y
143	1460704.07	6231210.00
121	1460704.32	6231209.57
131	1460714.94	6231191.57
130	1460737.86	6231205.11
122	1460726.94	6231223.62
144	1460726.69	6231224.05

LOTISSEMENT Résidence du Châtaignier

Lot n°8

Surface : 578 m²

Cadastre: Section E
n°1265p

Surface de Plancher : 300 m²

Servitude particulière : NON

PLAN DE SITUATION

sans échelle

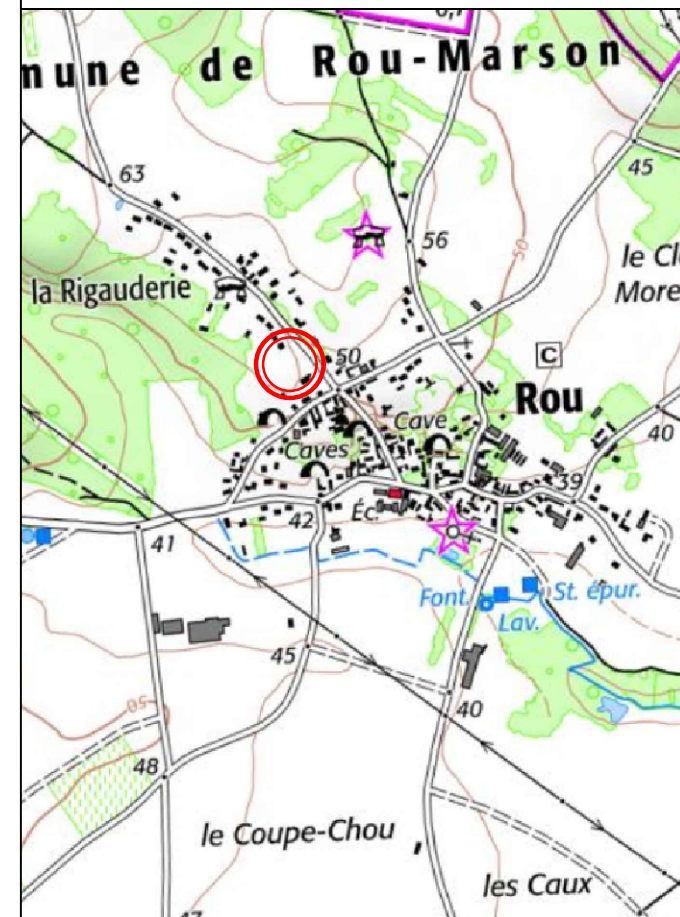

EXTRAIT DU PLAN CADASTRAL

1/2000

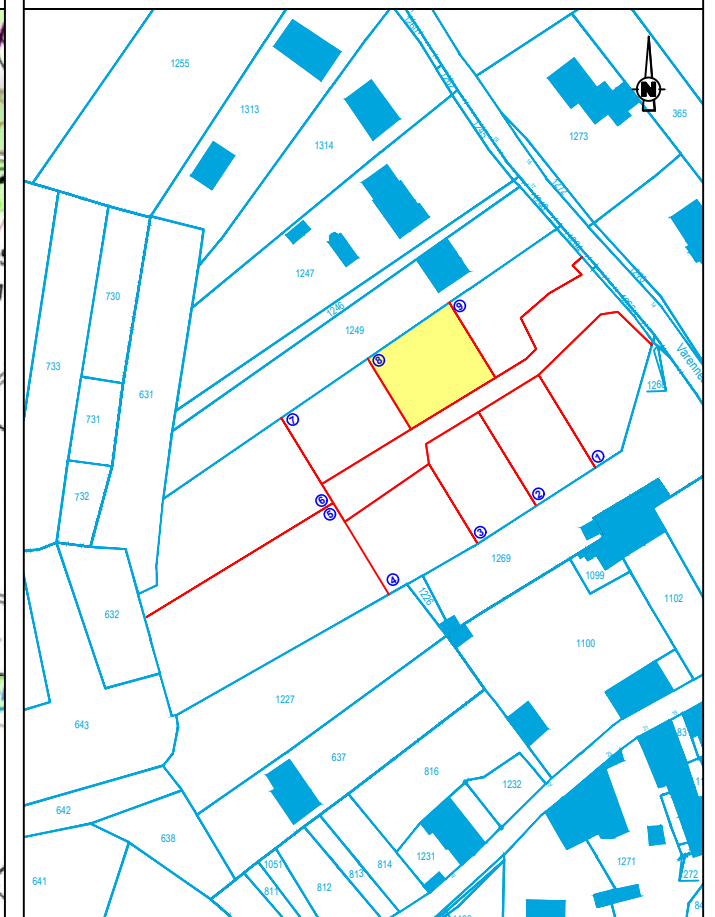

**PLAN DE VENTE
PROVISOIRE**

Réalisé : le 03/03/2023

Dossier : D21394

INITIO
CONSEIL

GÉOMÈTRE EXPERT / INGÉNIEUR VRD
IMMOBILIER / EXPERTISE FONCIÈRE

12 allée Joseph Touchais - BP 50075
Doué en Fontaine
49700 DOUE EN ANJOU
contact@initio-conseil.fr