

# PLAN DE BORNAGE ET DES BRANCHEMENTS

ECHELLE : 1 / 250

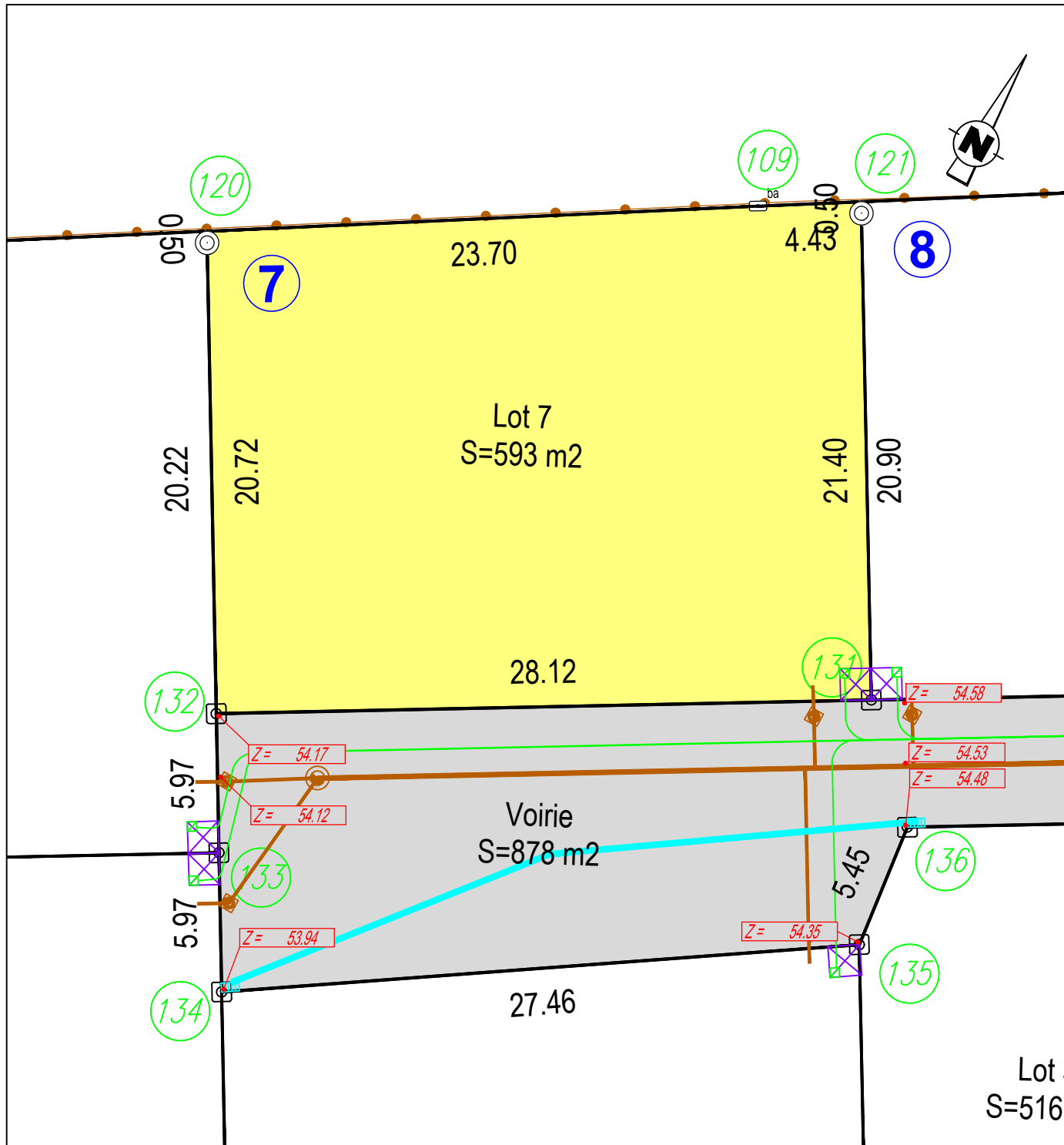

NOTA : L'emplacement des branchements est figuratif et devra être vérifié avant tout projet de construction. L'adaptation de la construction au terrain sera étudiée en tenant compte des différents niveaux après travaux de viabilisation.

## LEGENDE

- ⊙ Borne en plastique
- Branchement des eaux usées
- Les eaux pluviales sont traitées à la parcelle, à la charge des acquéreurs
- ⊠ Emplacement réservé aux branchements d'électricité, de Télécommunications et d'eau potable
- Z= 54.41 Altitude projetée de la chaussée finie (enrobé)

SOMMET	X	Y
142	1460680.20	6231195.10
120	1460680.45	6231194.67
132	1460690.71	6231177.25
131	1460714.94	6231191.57
121	1460704.32	6231209.57
143	1460704.07	6231210.00
109	1460700.30	6231207.66

# LOTISSEMENT Résidence du Châtaignier

## Lot n°7

Surface : 593 m<sup>2</sup>

Cadastre: Section E  
n°1265p

Surface de Plancher : 300 m<sup>2</sup>

Servitude particulière : NON

## PLAN DE SITUATION

sans échelle

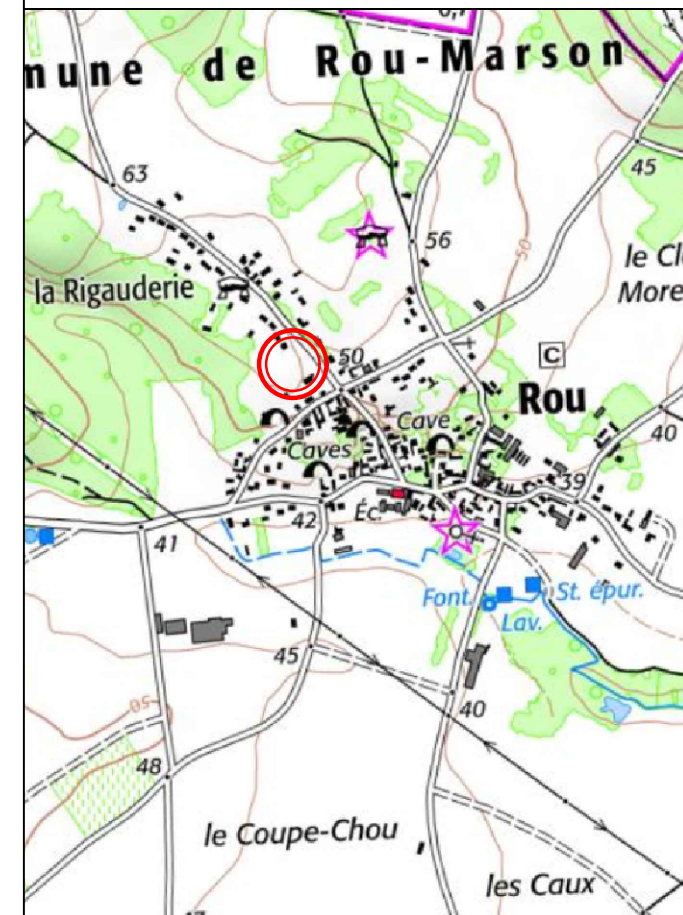

## EXTRAIT DU PLAN CADASTRAL

1/2000

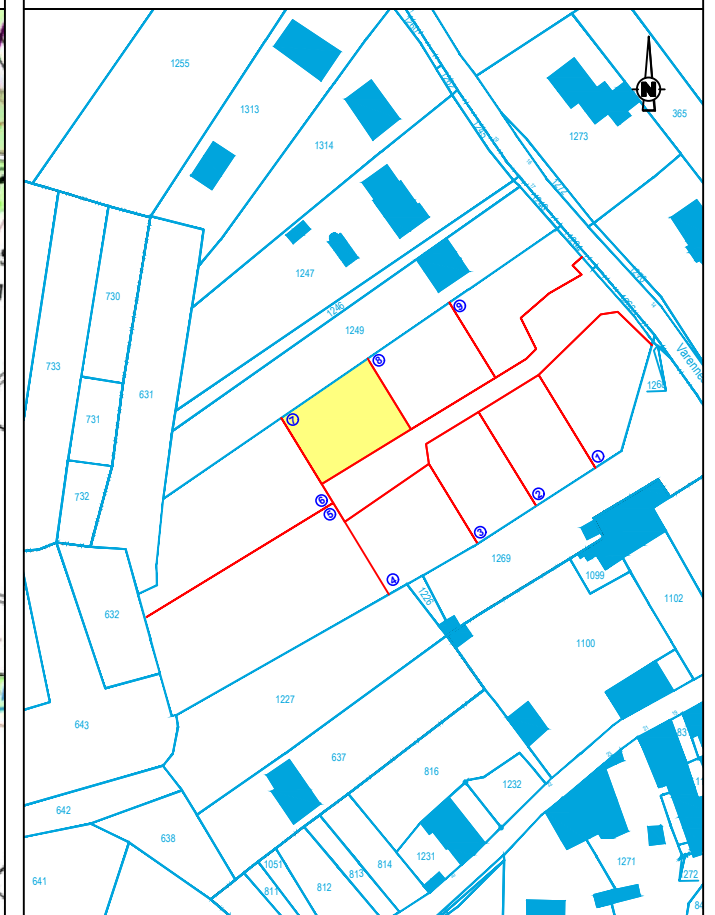

## PLAN DE VENTE PROVISOIRE

Réalisé : le 03/03/2023

Dossier : D21394

## INITIO CONSEIL

GÉOMÈTRE EXPERT / INGÉNIEUR VRD  
IMMOBILIER / EXPERTISE FONCIÈRE

12 allée Joseph Touchais - BP 50075  
Doué en Fontaine  
49700 DOUE EN ANJOU  
contact@initio-conseil.fr