

PLAN DE BORNAGE ET DES BRANCHEMENTS

ECHELLE : 1 / 500

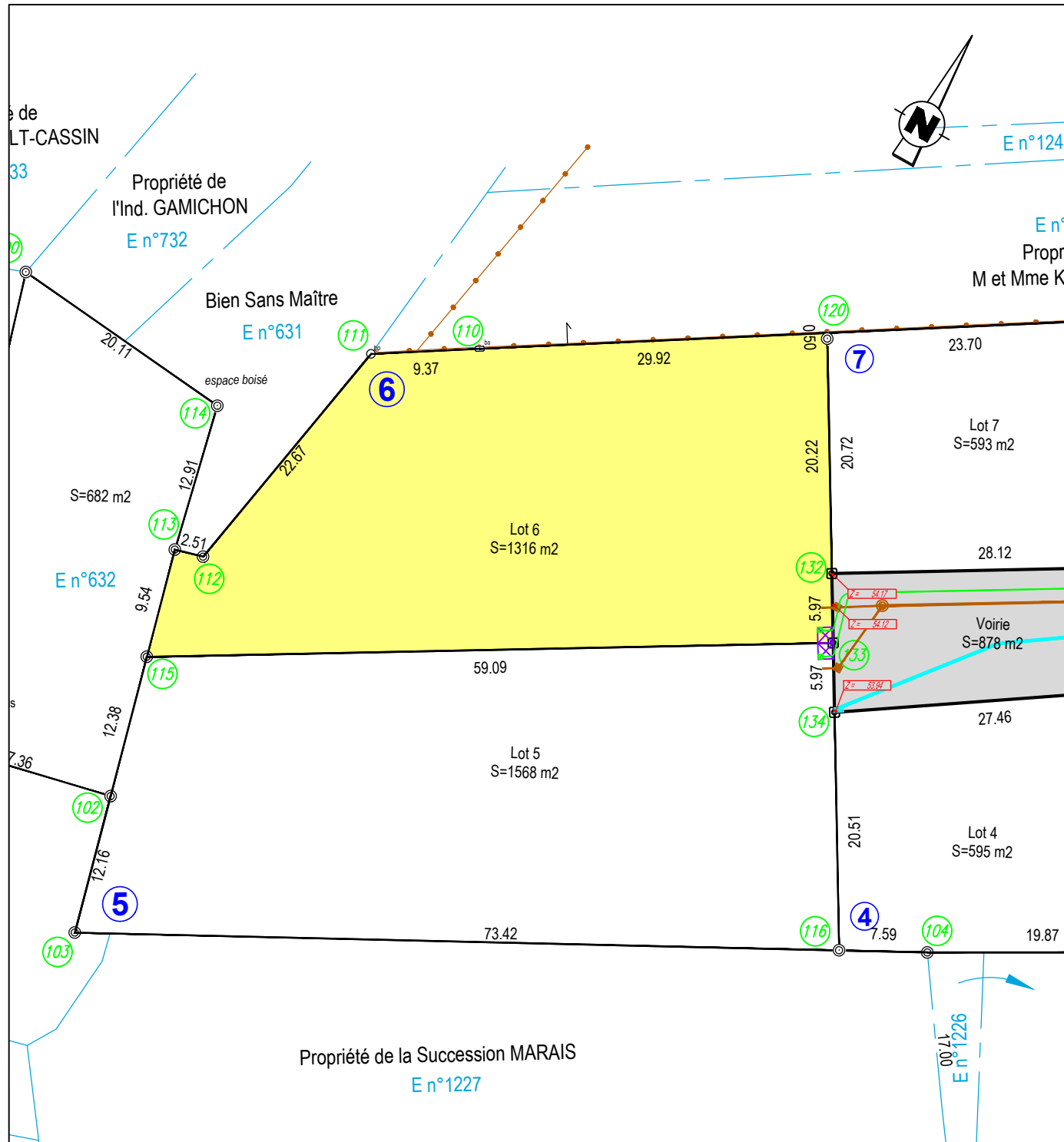

NOTA : L'emplacement des branchements est figuratif et devra être vérifié avant tout projet de construction. L'adaptation de la construction au terrain sera étudiée en tenant compte des différents niveaux après travaux de viabilisation.

LEGENDE

- ⊙ Borne en plastique
- Branchement des eaux usées
- Les eaux pluviales sont traitées à la parcelle, à la charge des acquéreurs
- ⊠ Emplacement réservé aux branchements d'électricité, de Télécommunications et d'eau potable
- z= 54.41 Altitude projetée de la chaussée finie (enrobé)

SOMMET	X	Y
133	1460693,74	6231172,10
115	1460642,85	6231142,06
113	1460640,42	6231151,29
112	1460642,84	6231151,96
111	1460646,87	6231174,26
110	1460654,81	6231179,24
142	1460680,20	6231195,10
120	1460680,45	6231194,67
132	1460690,71	6231177,25

LOTISSEMENT Résidence du Châtaignier

Lot n°6

Surface : 1316 m²

Surface de Plancher : 300 m²

Cadastre: Section E
n°1265p, n°633p

Servitude particulière : NON

PLAN DE SITUATION

sans échelle

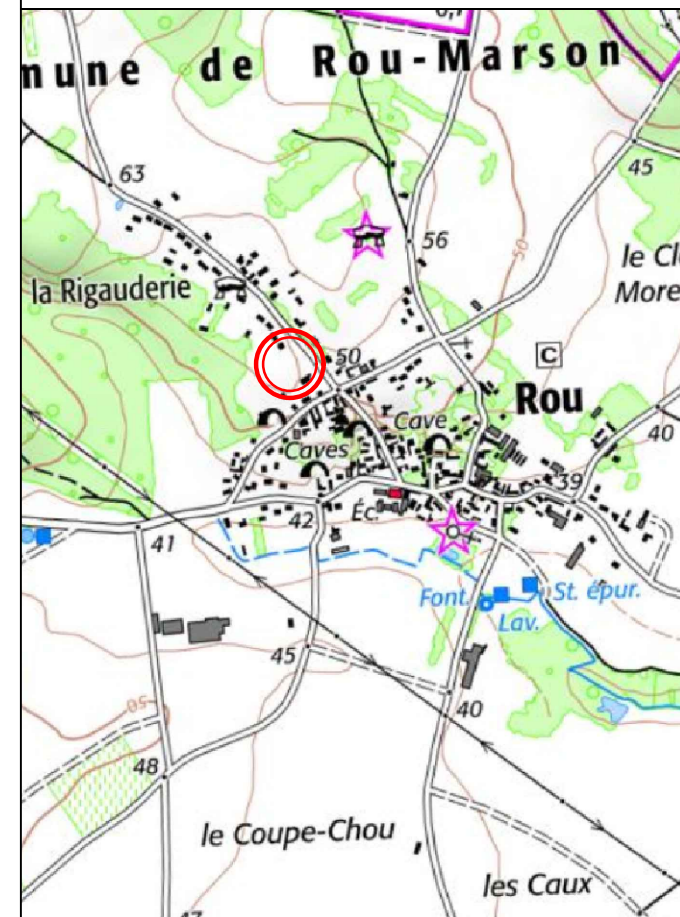

EXTRAIT DU PLAN CADASTRAL

1/2000

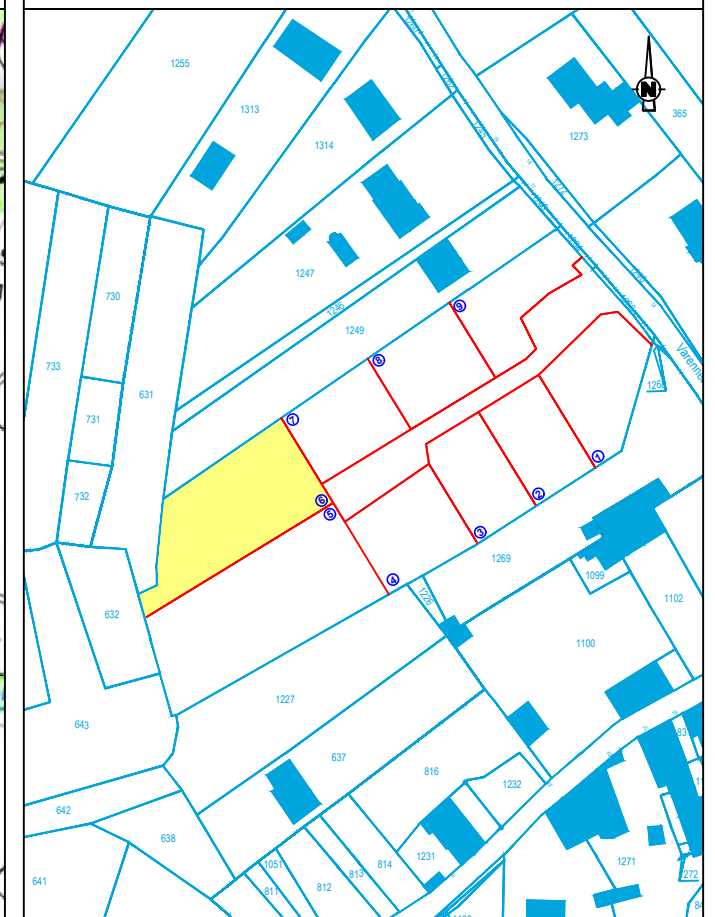

PLAN DE VENTE PROVISOIRE

Réalisé : le 03/03/2023

Dossier : D21394

INITIO
CONSEIL

GÉOMÈTRE EXPERT / INGÉNIEUR VRD
IMMOBILIER / EXPERTISE FONCIÈRE

12 allée Joseph Touchais - BP 50075
Doué en Fontaine
49700 DOUE EN ANJOU
contact@initio-conseil.fr